

Acompanha-MEI

Sistema de Gestão Financeira do Microempreendedor Individual

Manual de Procedimentos de Cópia de Segurança

Objetivo

Este manual tem por objetivo apresentar os procedimentos para realização de cópia de segurança dos dados cadastrados no Acompanha-MEI – Sistema de Gestão Financeira do Microempreendedor Individual.

Cópia de Segurança – o que é?

As cópias de segurança permitem proteger seus dados em caso de problemas irrecuperáveis no seu computador. Este recurso oferece uma maneira simples de fazer cópias dos dados incluídos no sistema, possibilitando a sua recuperação, se necessário.

Restauração de Cópia de Segurança – o que é?

Restaurar a cópia de segurança nada mais é do que ter novamente os dados incluídos no sistema. E só é possível se o usuário tiver feito uma cópia de segurança.

Procedimentos para fazer uma cópia de segurança

1. Na tela 1.
2. Clique no item de menu “Cópia de Segurança - Backup”

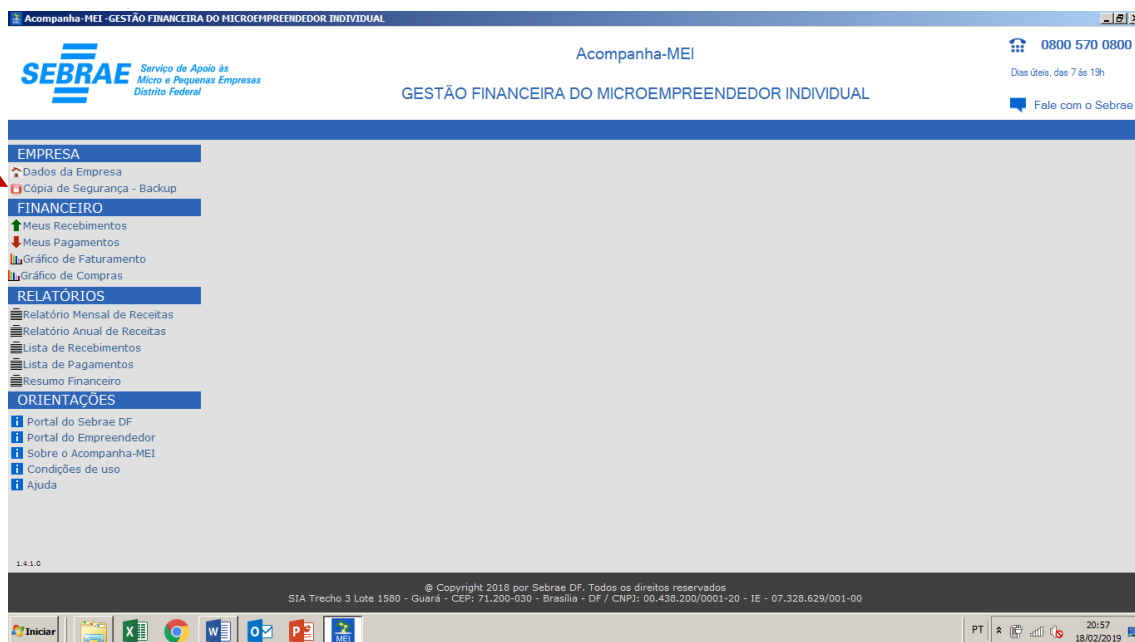

- Tela 1 -

3. Será apresentada a Tela 2.
4. Clique em “Fazer Cópia de Segurança”

Acompanha-MEI

Sistema de Gestão Financeira do Microempreendedor Individual

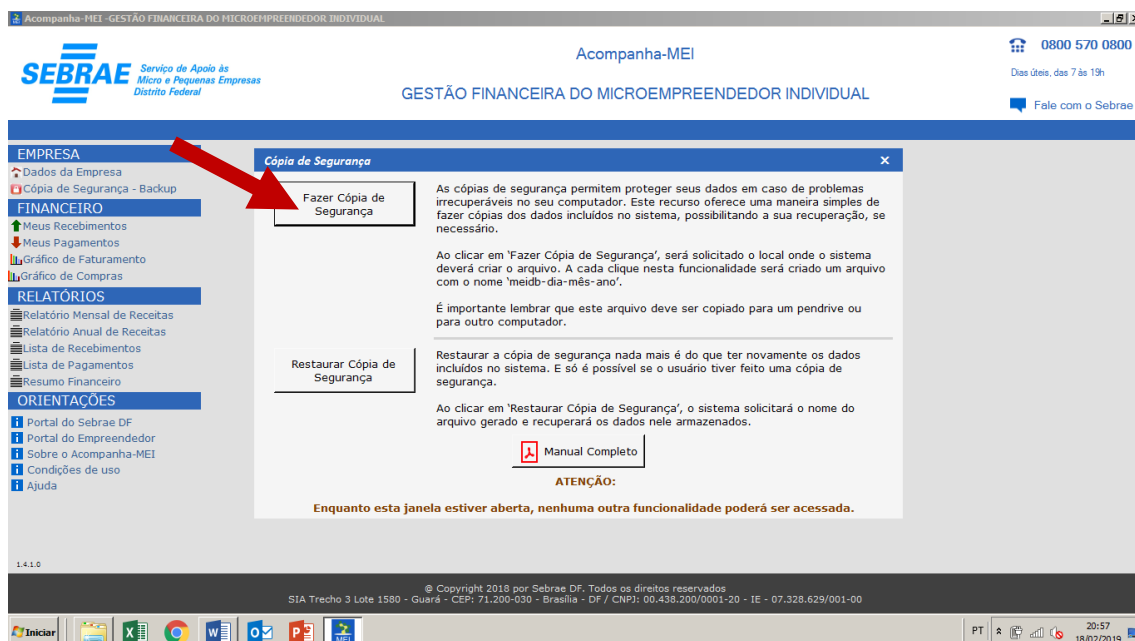

- Tela 2 -

5. Ao clicar em 'Fazer Cópia de Segurança', será solicitado o local onde o sistema deverá criar o arquivo.



6. Selecione a pasta onde deseja criar sua cópia de segurança.

Acompanha-MEI

Sistema de Gestão Financeira do Microempreendedor Individual

7. Será apresentada a tela com o endereço onde foi criada sua cópia de segurança.

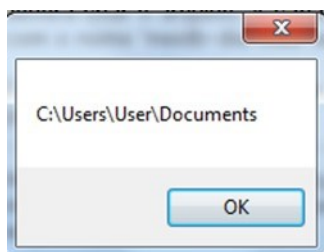

8. Clique em 'OK'
9. Será apresentado o aviso 'Cópia realizada com sucesso'.

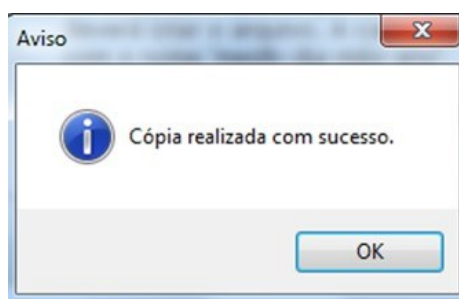

10. A cada clique nesta funcionalidade será criado um arquivo com o nome 'meidb-dia-mês-ano.bkp'.
11. Todos os dados que existiam na base de dados até o dia e hora em que foi feita a cópia de segurança foram gravados num arquivo com o nome 'meidb-dia-mês-ano.bkp'.
12. Exemplo: meidb-4-12-2018.bkp
13. Copie este arquivo para um pendrive, ou envie como anexo para o seu e-mail.
14. Caso ocorra algum problema com seu computador, você poderá instalar o Sistema Acompanha-MEI novamente em seu computador ou em outro computador e restaurar os dados gravados na sua cópia de segurança, ou seja, no arquivo 'meidb-dia-mês-ano.bkp'.
15. Por isso, é importante que a cópia de segurança seja armazenada em outro local que não seja o seu computador.

Pronto! Ao executar estes passos, você terá protegido os dados cadastrados no Acompanha-MEI.

Lembre-se de fazer uma cópia de segurança diariamente, ou sempre que você incluir, alterar ou excluir dados no Sistema Acompanha-MEI.

E não se esqueça de gravar o arquivo gerado em algum local fora do seu computador.

Acompanha-MEI

Sistema de Gestão Financeira do Microempreendedor Individual

Procedimentos para restaurar uma cópia de segurança

Atenção! **Sempre** faça uma cópia de segurança, antes de executar a funcionalidade de restaurar cópia de segurança.

O procedimento restaurar cópia de segurança vai substituir todos os dados atuais da sua empresa.

1. Na tela 1.
2. Clique no item de menu “Cópia de Segurança”

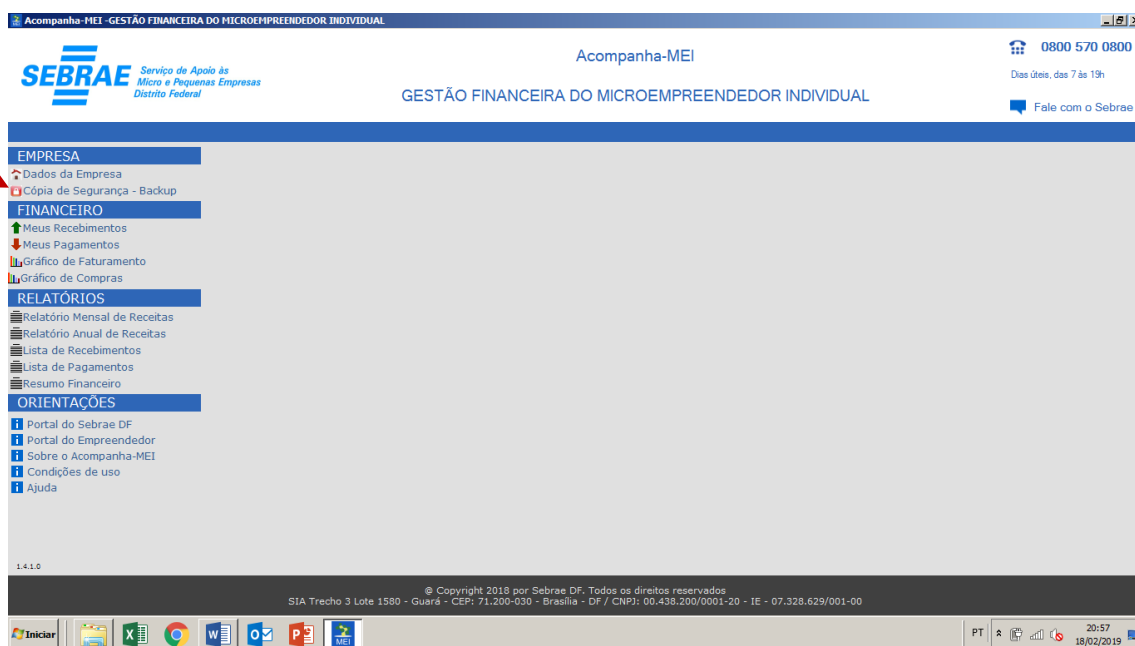

- Tela 1 -

3. Será apresentada a Tela 2.
4. Clique em “Restaurar Cópia de Segurança”

Acompanha-MEI

Sistema de Gestão Financeira do Microempreendedor Individual

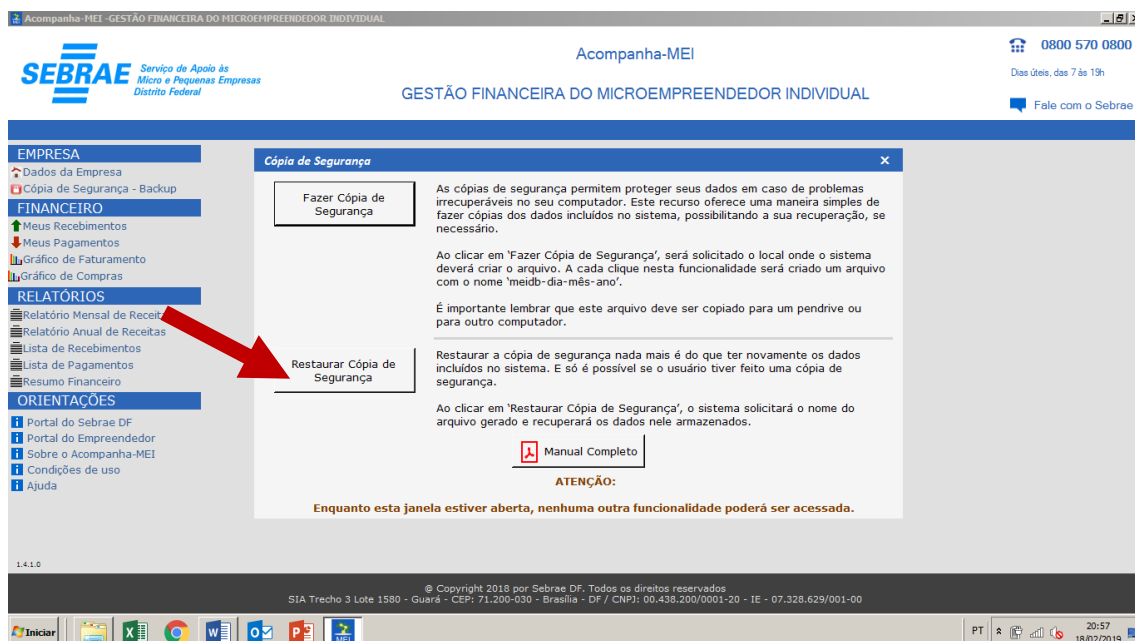

- Tela 2 -

5. Ao clicar em 'Restaurar Cópia de Segurança', será solicitado o local onde foi armazenada a sua cópia de segurança.
6. Clique no arquivo 'meidb-dia-mês-ano.bkp'.
 - a. No exemplo na Tela 3, o nome do arquivo é 'meidb-4-12-2018.bkp'
7. Clique em 'Abrir'

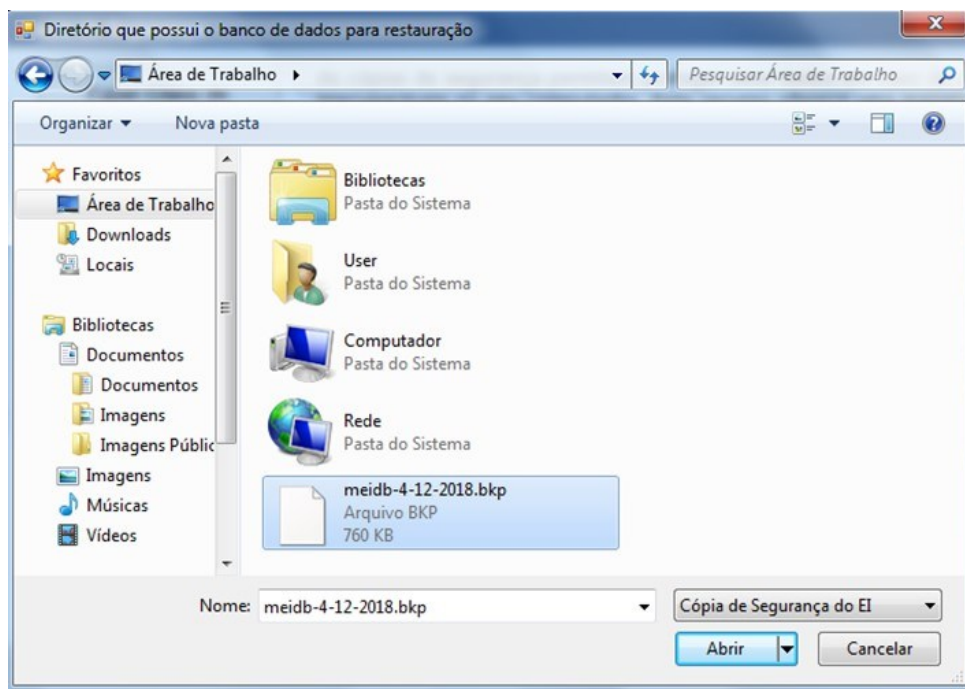

- Tela 2 -

Acompanha-MEI

Sistema de Gestão Financeira do Microempreendedor Individual

8. ATENÇÃO! Este procedimento vai substituir os dados atuais da sua empresa.
9. O Sistema perguntará se Confirma a restauração?
10. Antes de clicar em SIM, lembre-se de fazer uma cópia de segurança.

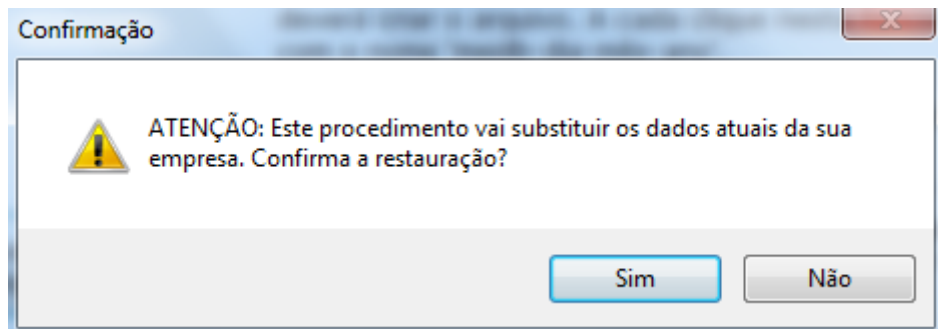

11. Clique em 'SIM'
12. Será apresentado o aviso: Restauração realizada com sucesso.
13. Todos os dados que existiam na base de dados até aquele dia e hora em que foi feita a cópia de segurança, agora foram gravados novamente no Acompanha-MEI.

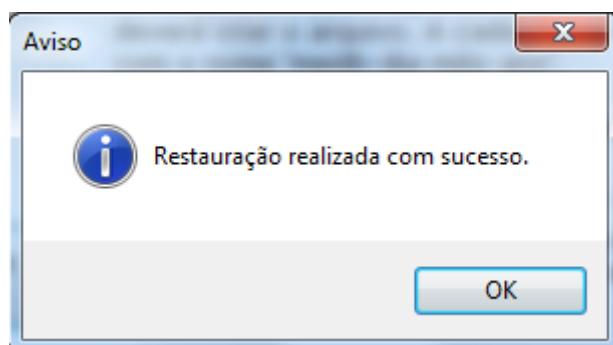

Pronto!

Ao executar estes passos, você terá recuperado os dados da sua empresa.

Acompanha-MEI

Sistema de Gestão Financeira do Microempreendedor Individual

14. **ATENÇÃO:** Enquanto a janela de cópia de segurança estiver aberta, nenhuma outra funcionalidade poderá ser acessada.

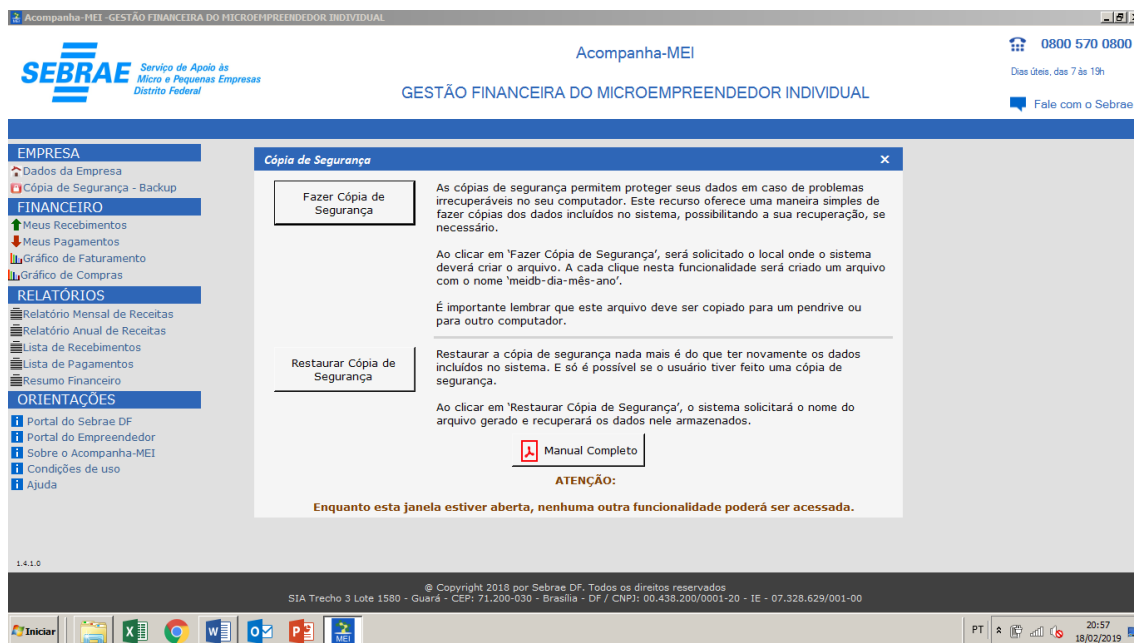

15. Para ler ou imprimir este manual completo, clique em 'Manual Completo'.

